

- Legende**
- | | | | |
|--|--------------------------------------|--|---------------------------------|
| | Stahlbeton | | Oberkante |
| | Mauerwerk | | Unterkante |
| | Unbewehrter Beton | | Vorderkante |
| | Isotiergerüst | | Vorderkante roh |
| | Vorsatzschale Klinker | | Vorderkante fertig |
| | Leichtbeton | | Unterzug |
| | Leichte Trennwand | | Brüstungshöhe |
| | Holzbauteil | | OK Fertigfußboden |
| | Dämmstoffe weich | | OK Rohboden |
| | Dämmstoffe hart | | UK Fertigdecke |
| | Metalle | | UK Rohdecke |
| | WSMA Wandschlitzausparung | | Notausgang |
| | WD Wandschlitzausparung | | Bodenablauf |
| | DD Deckendurchbruch | | Dachablauf |
| | BD Bodendurchbruch | | Regenrinne |
| | KB Kombination Boden Decke | | Lichter Durchgang |
| | Bauteil oberhalb/hinter Schnittebene | | Rettungsweg |
| | Bauteil verdeckt | | Rauchschutz u. Selbstschließend |
| | | | Dicht- u. Selbstschließend |
| | | | Putz |
| | | | Sichbeton |
| | | | Fliesen |
| | | | Putz + Fliesen |

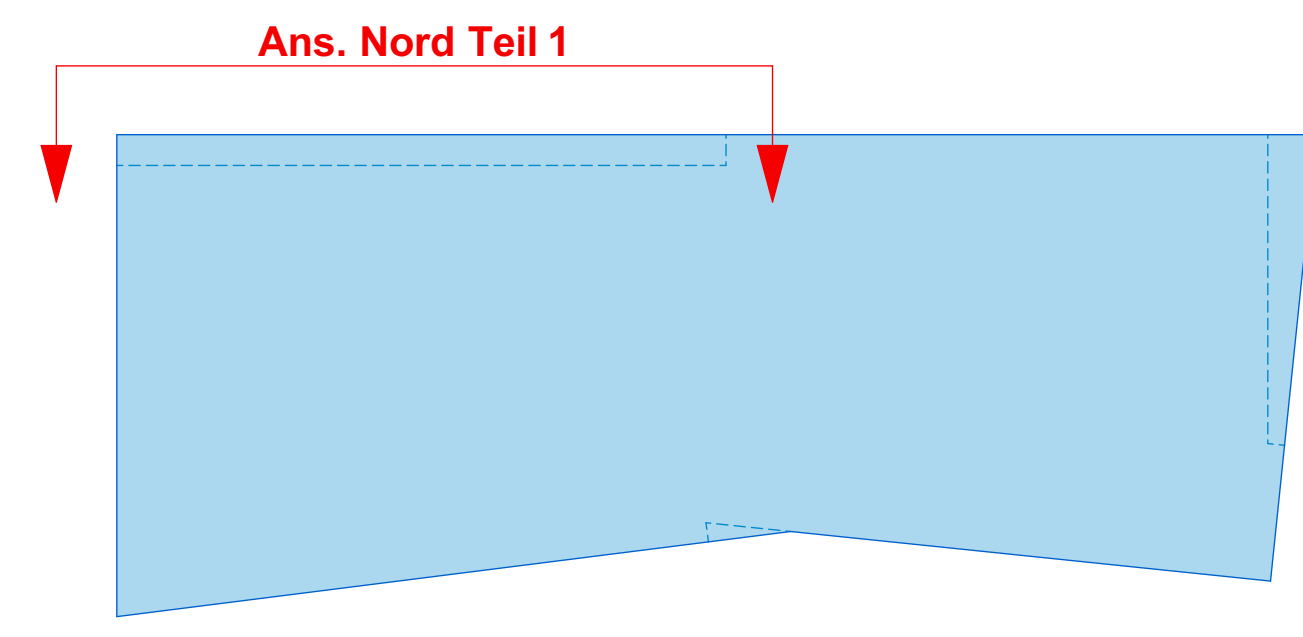
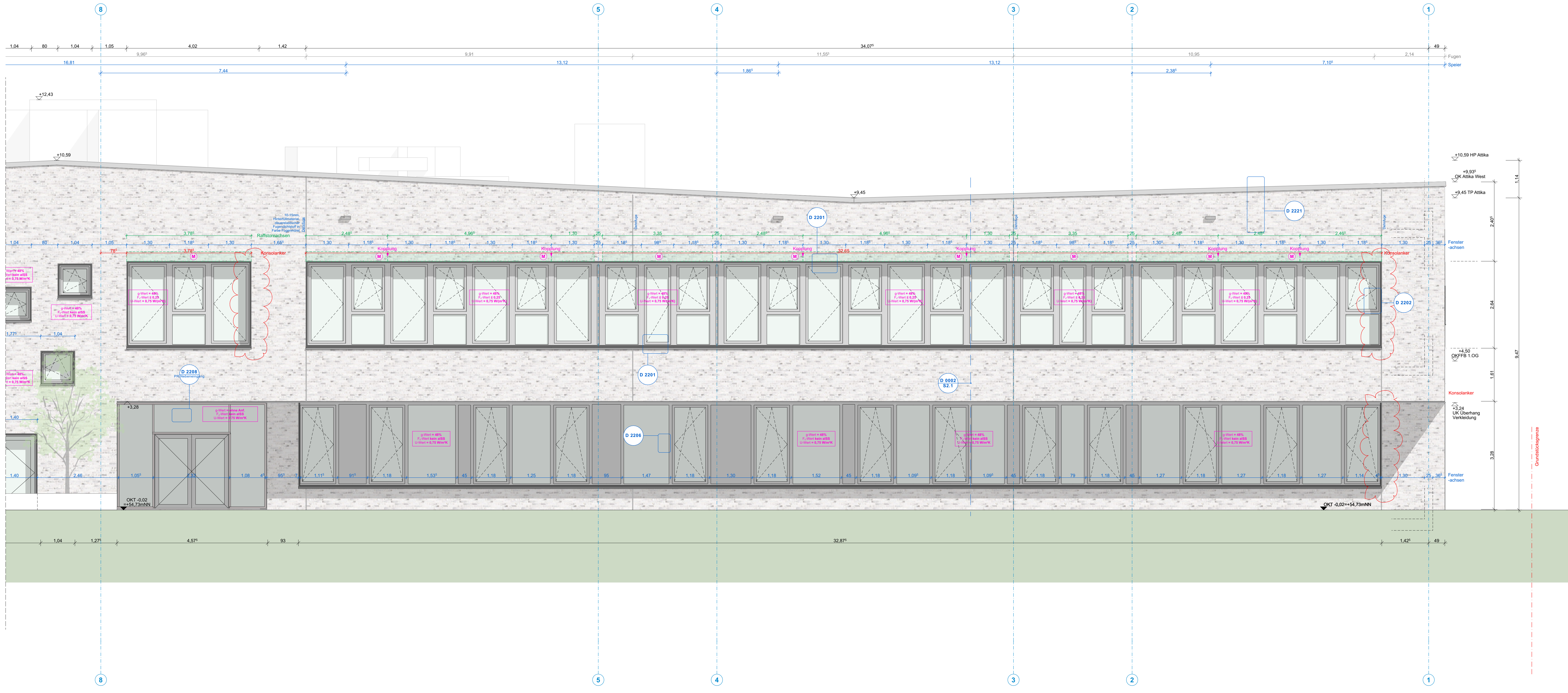

Alle Maße und Angaben sind vor der Ausführung und Fertigung verantwortlich zu prüfen. Dieser Plan gilt nur in Verbindung mit den weiteren Architektenausführungsplänen sowie den Statik- und Haustechnikplänen. Unstimmigkeiten, auch bezüglich der vorhandenen Vorgaben der Baustelle, sind umgehend mit den Architekten zu klären. Es gilt jeweils der Plan mit dem höheren Index. Eine Weitergabe dieser Zeichnung, ihres Inhalts, oder Vervielfältigung, gleich mit welchem Verfahren, ist ohne die schriftliche Zustimmung der Architekten unzulässig. Höhenangaben aller Ausparungen beziehen sich auf OKRFB. Angaben der Türöffnungen als Rohbreite sowie Rohhöhe von OKFFB.

Plannummer	1745-5-AR-AP-A-NO-1-06-F
Projektname	Projekt
Planungsphase	Plan
Planungsart	Detail
Planungsart	Detail
Planungsart	Detail
Planungsart	Detail
Planungsart	Detail

Ausführungsplanung



Projekt **Neubau einer Grundschule**
Leoschule Lünen
Bismarckstraße 1
44532 Lünen

Bauherr **ZGL**
Stadtbetrieb Zentrale Gebäudebewirtschaftung Lünen
Willy-Brandt-Platz 5
44532 Lünen
Tel. 02306 | 104-0

Architekt

Planinhalt **Ansicht Nord Teil 1**
Maßstab Einheit Blattformat Ausgabedatum
1:50 m/cm 1189/841 19.03.2026

Unterschrift / Datum **Anlage zum LV - Nur zur Angebotskalkulation**
Bauherr Architekt